Challenge « Maxime »

Dimanche 26 Septembre 2021

9 heures

Plage de La Garonne -Le Pradet – VAR

Si météo défavorable report de la manifestation le Dimanche 3 Octobre 2021

https://www.clubkayaklepradet.org/

0494215533 ou Port : 0644313880

Challenge « Maxime »

Dimanche 26 Septembre 2021

Plage de La Garonne -Le Pradet – VAR

Si météo défavorable report de la manifestation le Dimanche 3 Octobre 2021

« Cela fait maintenant 10 ans que Maxime nous a quittés, fauché en pleine Jeunesse par cette maladie que l'on nomme « Cancer » - Si les années passent son souvenir reste vivace pour ceux et celles qui l'ont connu, Le Club Kayak du Pradet a voulu honorer sa mémoire en organisant chaque année le « Challenge Maxime ». Cette manifestation est à l'image de notre Jeune Kayakiste Conviviale et Fraternelle. Cette journée est l'occasion de participer modestement à la récolte de fonds pour la lutte contre le cancer.
Nous espérons que vous viendrez nombreux ce 26 Septembre 2021 partager un moment de navigation sur notre beau littoral pradétan et dans le respect de notre environnement commun à Tous. »
Merci à Vous

Les Membres du Comité Directeur du CKP

Conditions Générales

- Elle est ouverte aux Licencié(e)s de la FFCK et Sports de Pagaie – Fédération Française d'Aviron – Fédération Française Handisport section Kayak – Quel que soit l'âge – Cette Année, un parcours dédié au Grand Public sera organisé.

- Kayak – V1 – OC1- Aviron - Paddle

- Lors de cette journée, Les Participants pourront faire un don au profit de la Recherche et de la Lutte contre le cancer

- **4 parcours sont proposés :**

- Un parcours randonnée N°1 Handi

- Un parcours Randonnée N°2

- Un parcours du plus rapide dans sa catégorie de pratique (pas de chronométrage)

- Découverte du sentier nautique (Grand Public)

Organisation

ORGANISATEUR : Club Kayak Le Pradet

RESPONSABLE DE LA MANIFESTATION : Jean Claude Viguereux

LIEU : Plage de La Garonne – le Pradet -

INSCRIPTIONS :

Fiche d'inscription sur le site du Club : https://www.clubkayaklepradet.org/

***Club Kayak Le Pradet* :** **579**, avenue Jean Moulin – La bâtie-
Boite N°16
83220 Le Pradet
Tel : 0494215533 ou Port : 0644313880

email : Kayakclub.lepradet@laposte.net ou **ckp.secretaire@ovh.fr**

Les participants doivent être inscrits obligatoirement sur la fiche –
Sauf pour le Grand Public

Pour l'hébergement et restauration :
Office de Tourisme du Pradet : http://www.lepradet-tourisme.fr/fr/

Date limite d'inscription : 17 Septembre 2021

Règlement

Licence 2021 Obligatoire – Possibilité de prendre une licence à la journée
Niveau de pagaie Jaune pour effectuer la Randonnée
Tout participant doit être en conformité avec les règles de sécurité éditées par la FFCK lors de la manifestation.
Les Participants s'engagent à respecter le littoral marin et les règles de navigation.

Pour les personnes qui le souhaitent, le CKP met à disposition un certain nombre de sit on top et paddle – Ce matériel (limité) est disponible sur réservation après inscription et uniquement sur la durée des randonnées proposées.

Fin de la manifestation sur l'eau : 13h00
Fin des activités 17H30

Programme

7H30-9h00	Accueil des Participants
9H15	Briefing d'avant départ et Émargement
9h30	Départ Randonnée N°1 – HandiKayak – Sentier Nautique
9h35	Départ Randonnée N°2 -
11H15	Départ Parcours du Plus rapide
13H00	Fin de la Manifestation – Pique-nique en commun
14H30	Remise des récompenses

- **Une collation est prévue plage du Pradon (Carqueiranne) Parcours Est**
- **Une collation est prévue Anse Tabarly Parcours Ouest**

Parcours

Les parcours seront établis en fonction des conditions météo et seront affichés
Les parcours et les horaires pourront être modifiés au dernier moment –
Les participants seront informés au plus tard 30 mn avant le départ.

Les parcours sont situés dans la Grande Rade de Toulon et dans la zone des **300m.**

Information : Pas de mise à l'eau adaptée pour les Handi-Kayaks

Parcours Est :
Randonnée N°1 La Garonne – Le Coupereau (Handi)
Randonnée N°2 La Garonne – Le Pradon
Parcours du plus rapide :
Bouée des Pins penchées Carqueiranne – Bouée Pointe du Canon - Plage de La Garonne

Parcours Ouest :
Randonnée N°1 : La Garonne -Plage du Pin de Galle (Handi)
Randonnée N°2 : La Garonne – Anse Tabarly
Parcours du plus rapide :
Fort du Mourillon – La Grotte – Cap des Bonnettes – Plage de La Garonne

Frais d'inscription
15€ avant le 17 Septembre 2021
20€ sur place

(Petit déjeuner – Collation durant le parcours – Repas – Souvenir) Exclusivement pour les participants-es au ParcoursN°1 Handi -Le parcours N°2 -et le parcours le plus rapide

10€ pour le « Grand Public »

Nouveauté 2021

Le Samedi 25 Septembre, le Club kayak du Pradet souhaite vous faire découvrir notre littoral et vous propose une randonnée – voir détail en annexe – Aucun supplément de frais

Parcours Est

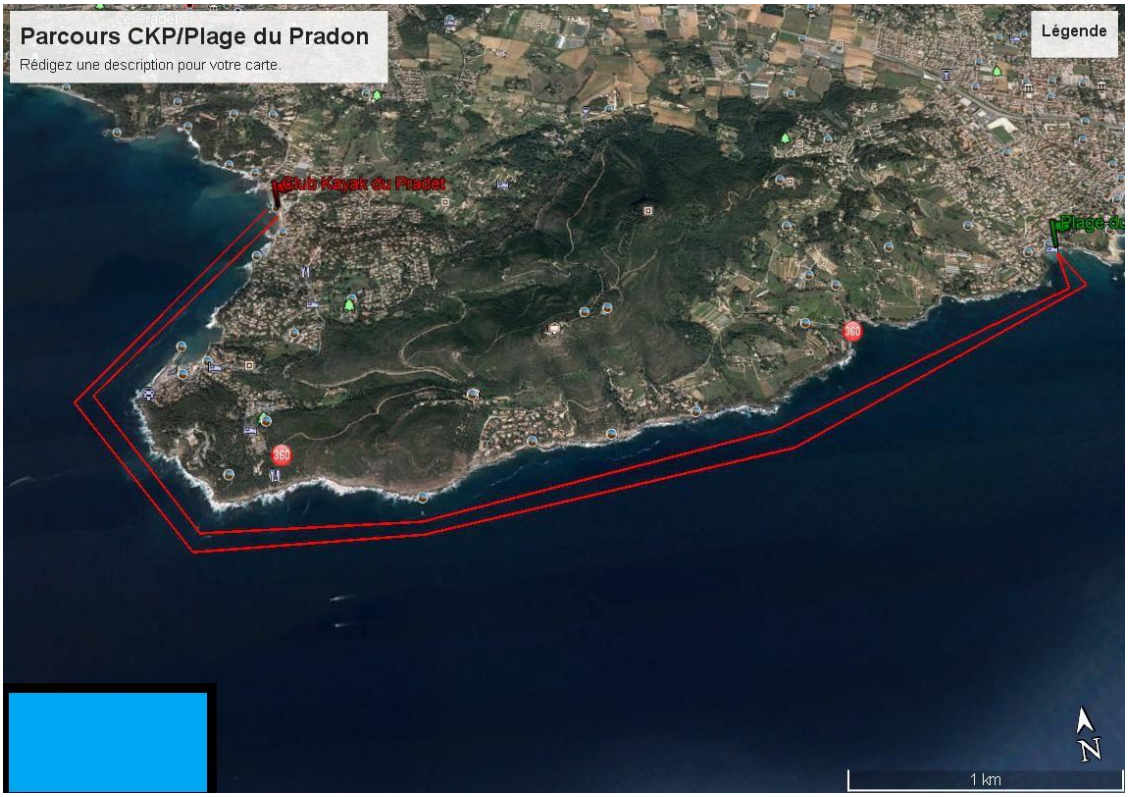

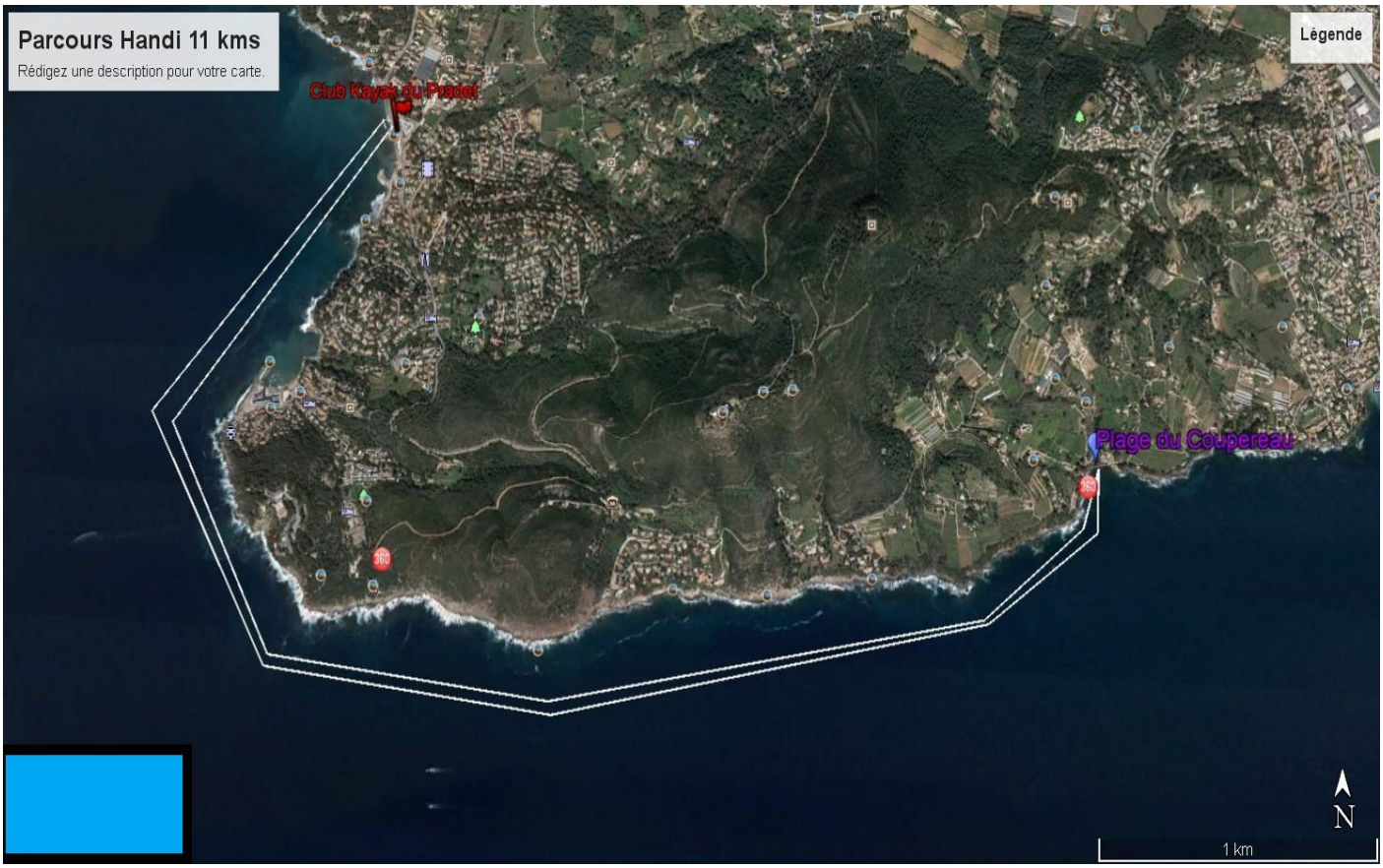
Parcours Handi 11 kms
Rédigez une description pour votre carte.
Légende
Club Kayak du Pradet
Plage du Coupereau
N
1 km

Parcours Ouest

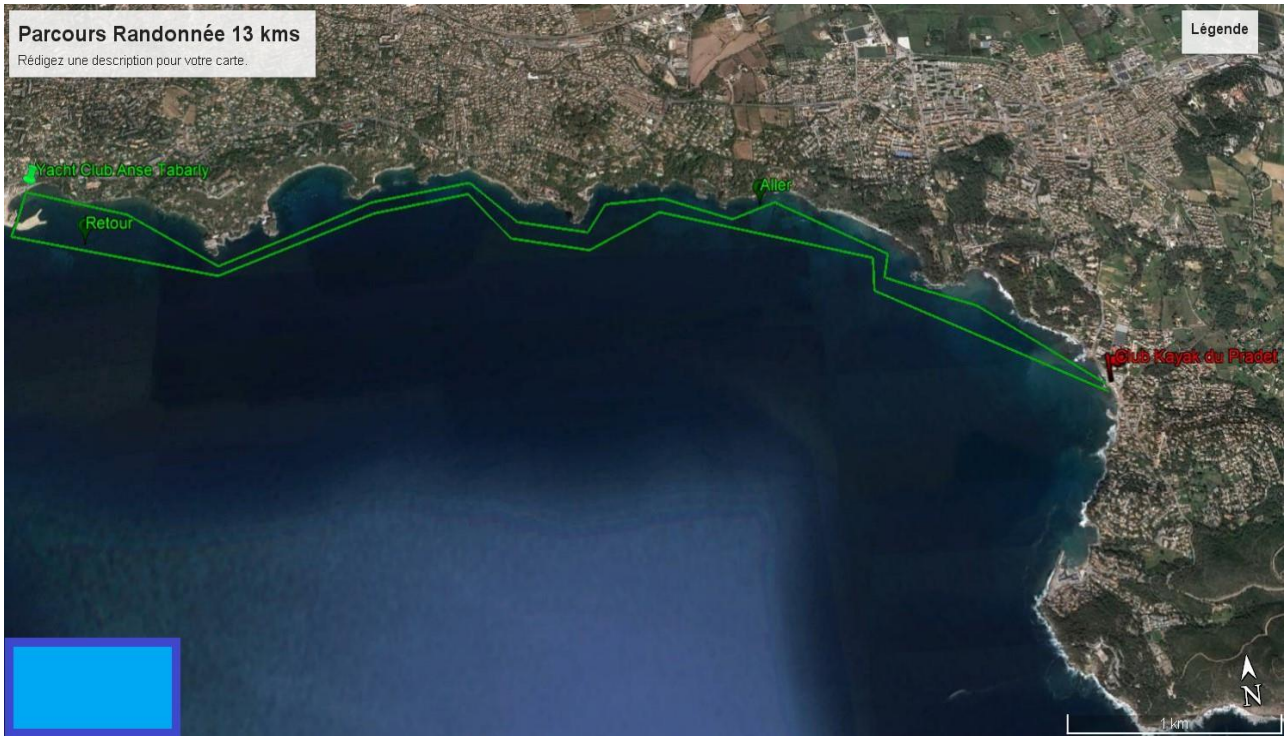

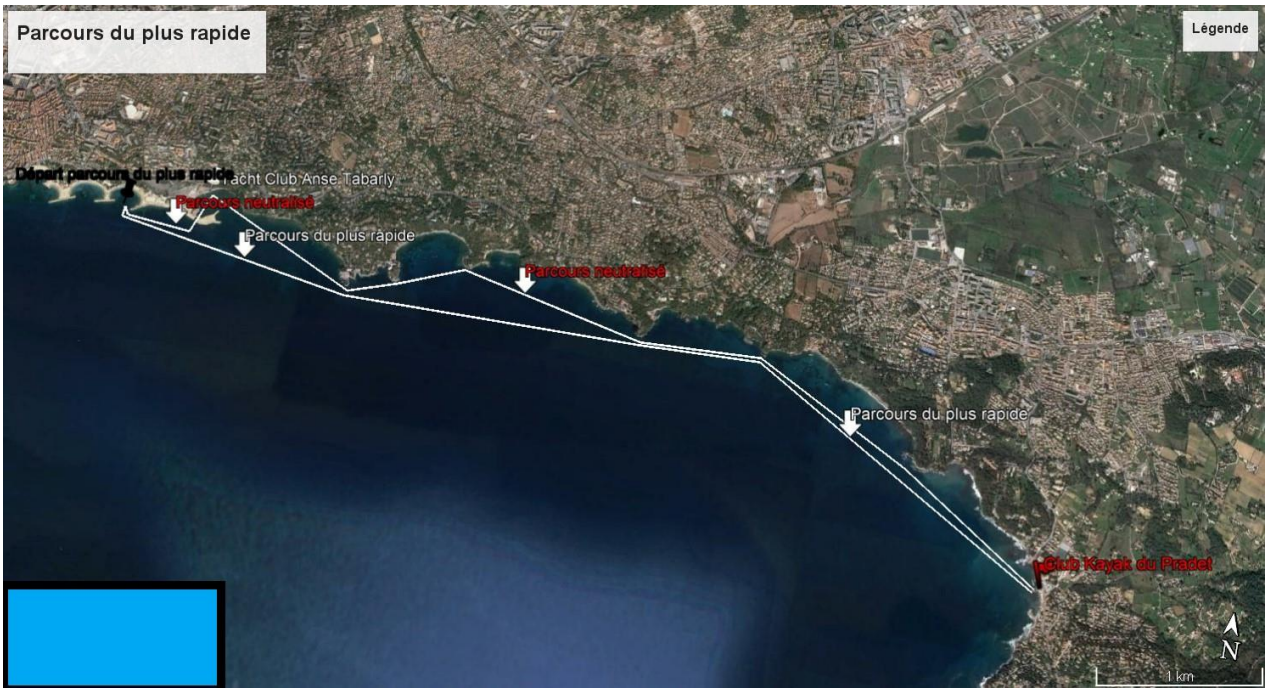
Parcours du plus rapide
Légende
Départ parcours du plus rapide
Yacht Club Anse Tabarly
Parcours neutralisé
Parcours du plus rapide
Parcours neutralisé
Parcours du plus rapide
Club Kayak du Pradet
N
1 km

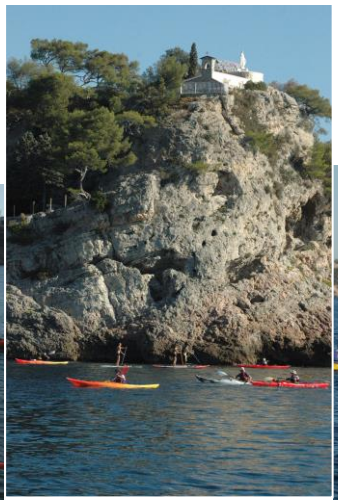

« Le Bleu de la Mer est sans limite…préservons le »

Partenaire du Parc National de Port-Cros, Le Club de Kayak du Pradet se veut exemplaire quant à la Préservation de l'Environnement lors de notre Challenge Maxime 2021

Le Comité d'organisation a décidé de se donner comme objectif « Zéro » Déchets durant cette journée.Objectif bien prétentieux mais qui peut le plus peut le moins

Le Club Kayak Le Pradet veut s'inscrire dans l'action menée par la MAIF « Sport Planete » « Tous Acteurs d'un sport responsable pour une planète qui gagne »

Tous les Participants à cette manifestation auront pour obligation de limiter au maximum leurs déchets

Le Club va proposer aux Partenaires de l'Environnement de tenir un stand pour informer le public sur les Enjeux Environnementaux et la Protection de notre Littoral de la Grande Rade de Toulon

Le Club de Kayak du Pradet s'engage à :

Ravitaillement sans emballages : fruits secs, pommes et oranges (bios) achetés en vrac, carrés de chocolat, barres de 4/4 découpées en portion individuelle

Pas de petites bouteilles d'eau, ni de mini packs de jus de fruit, pas de gobelets en plastique ni en carton

Des bonbonnes d'eau seront mises à la disposition des participants

Des sacs poubelle (ou mieux des petites bennes) seront installées pour effectuer un tri des déchets résiduels

Lors du repas de Midi, seront distribuées des assiettes et des couverts réutilisables ou biodégradables, des éco-cups

Chaque participant recevra en souvenir du « Challenge MAXIME 2021 » un gobelet pliable avec un mousqueton

Pour la sécurité en mer, chaque kayakiste aura un badge avec un N° d'attribution- Pas de dossard

Encourager chaque participant à récupérer tout déchet qu'il verrait flotter sur l'eau durant leur navigation et lors de la pause

« ***Venez découvrir notre littoral Varois »***

Le Samedi 25 Septembre 2021

Pour profiter pleinement de votre week-end, Le Club kayak du Pradet vous invite à nous retrouver le Samedi 25 Septembre 2021 à 9h30 Plage de La Garonne au Pradet pour vous faire découvrir la Presqu'île de Giens.
Nous vous proposons 2 parcours (A-B) : l'un des deux sera choisi en fonction de la météo –
Le parcours A se fera au départ du Club 23 kms
Le parcours B se fera au départ de La Badine à Hyères – 20kms

Compte tenu des distances, nous demandons que les Participants(es) soient dans la capacité :
De naviguer toute une journée en sachant que cette navigation se fera dans la convivialité et en groupe. Cette journée sera l'occasion tout en admirant le plan d'eau, d'échanger et de partager à midi un pique-nique sur une des nombreuses de notre littoral.
Chaque kayakiste devra être équipé en toute sécurité et autonome – (Gilet, écope, bout de remorquage, eau encart, pique -nique du midi)

Le groupe sera encadré par les Licenciés du club du Pradet.

Parcours A : Les Fourmigues 23 Kms

Les Fourmigues

Falaises des Chevaliers

Parcours B : Presqu'ile de Giens 20 Kms

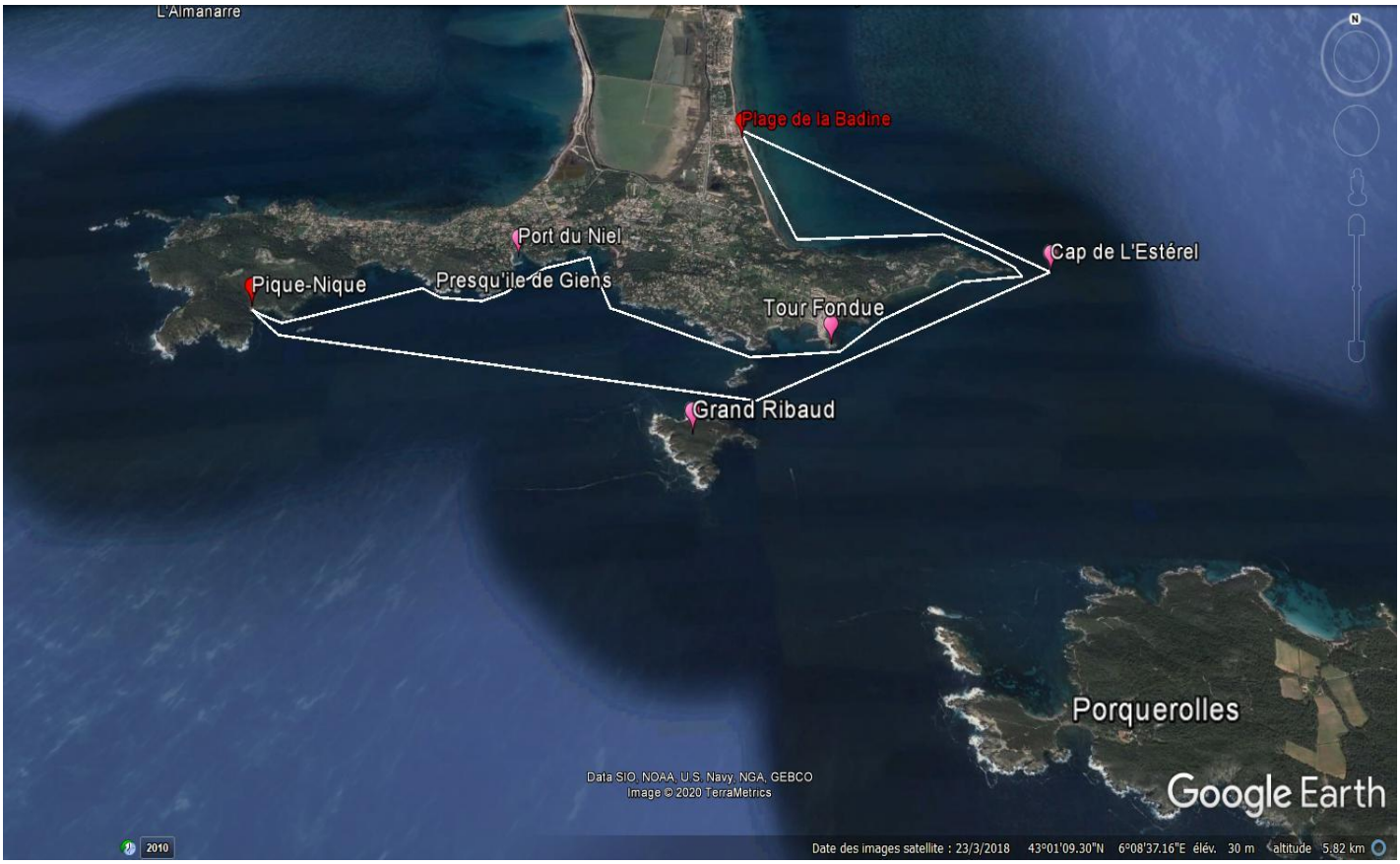

Cap Estérel

La Tour Fondue

Nos Partenaires

à Travers la Presse

LOCALE

Mardi 2 octobre 2018 | 17

LE PRADET

Les kayakistes entre performance et convivialité

Ce dimanche, dès 9 h 45, 69 kayakistes se sont élancés du club de kayak du Pradet sur la plage de la Garonne pour la 7e édition du challenge Maxime et pour le Tour kayak senior.
La première course caritative, réservée aux licenciés, avait pour but la récolte de fonds pour la lutte contre le cancer en mémoire d'un jeune compétiteur, Maxime, décédé à 21 ans en 2011 des suites d'une leucémie.
La seconde course, plus compétitive, a été coorganisée avec le comité régional de kayak. C'est une première pour le club pradétan.

Compétiteurs et randonneurs kayakistes se sont retrouvés, dimanche, pour le challenge Maxime et pour le Tour kayak senior au club de kayak du Pradet. (Photo Myr)

Repas et vifs remerciements

« Les gens avaient le choix, nous n'avons pas voulu faire le distinguo entre compétiteurs et randonneurs pour favoriser la convivialité. Des mafoyants ont intégré, en étant accompagnés, le challenge Maxime. Les récompenses n'ont pas une valeur officielle pour nous. Ça s'est très bien passé, les kayakistes étaient contents. Les premiers arrivés sont rentrés aux alentours de midi. Les activités sportives ont été suivies d'un repas. Je tiens à remercier nos [illegible] parcours a été modifié par rapport à l'année dernière puisque nous [illegible]

Quarante courageux ont pagayé contre le cancer

Une quarantaine de participants et une dizaine de bénévoles ont répondu présents pour cette course caritative. (Photo MYR)

Le Club Kayak du Pradet a réuni, hier, une quarantaine de participants pour le Challenge Maxime.
« Cette épreuve n'est pas une compétition officielle, a rappelé Jacques Liénard, le président. Ce challenge porte le nom d'un de nos jeunes compétiteurs, Maxime, décédé en 2011 à l'âge de 21 ans, suite à une leucémie. »
La sixième édition de ce défi sportif contre le cancer s'est déroulée dans la bonne humeur, malgré le ciel nuageux. Après un accueil convivial autour d'un café, et un briefing sur les parcours et la sécurité, les coureurs se sont élancés dans leurs embarcations. Un paddle, trois kayaks biplaces, et trente-cinq monoplaces ont pris la direction de l'anse Tabarly à La Garde, et celle de l'anse San-Peyre à Toulon pour les plus courageux. Cette randonnée était réservée aux licenciés.
Ceux qui ont ramé jusqu'à Toulon ont pu profiter sur place d'une collation, avant le retour.
Cette manifestation caritative a mobilisé une dizaine de bénévoles parmi leurs cent trente adhérents. La participation financière était libre. L'ensemble des fonds sera reversé à l'association FE Gelluc, groupement d'entreprises engagé contre le cancer.
Le président de la structure tenant à remercier l'Hyper Casino du Pradet, l'entreprise Cabeato de La Garde, et la municipalité pour leur soutien financier ou logistique.

MYR

Savoir +
Le Club Kayak situé à La Garonne propose des activités de loisirs à l'année à partir de différents groupes scolaires et tout des kayaks ou des paddles sur réservation les mercredis et samedis. Contact 04 94 21 55 35

Métropole VIE

LE PRADET

Le « Challenge Maxime » a réuni 55 concurrents

Dimanche, ils étaient plus de cinquante à parcourir les eaux du littoral du Pradet au Mourillon, en souvenir de Maxime et pour le plaisir de se retrouver entre kayakistes. (Photo DR)

Le « Challenge Maxime », dédié au souvenir du jeune kayakiste emporté par la maladie, organisé par son père Jacques Irondelle et le club de kayak du Pradet, s'est déroulé dimanche, avec un départ plage de la Garonne.
Cette compétition amicale qui cette année a enregistré 55 inscriptions, dont trois handi-kayaks, une pirogue et cinq surf-skis, permet aux différents clubs du littoral, Carqueiranne, Nice ou encore Estérel et Toulon, de se retrouver sur l'eau. Mais aussi autour des collations très appréciées.
Les handi-kayaks se sont arrêtés à la grotte de Sainte-Marguerite. Les plus sportifs ont navigué jusqu'au fort Saint-Louis (départ à 11 h 15 pour une course chronométrée jusqu'au Pradet). Les randonneurs, eux, ont glissé le long du littoral jusqu'à l'anse Tabarly du Mourillon. Parmi eux, Mireille et Véronique, venues du club de Nice, ont adoré le paysage. « Le littoral d'ici est plus vert tandis qu'il y a beaucoup de falaises autour de Nice. » Elles sont venues sur les conseils de Christine qui habite Le Pradet. « Le kayak est un sport individuel qui se pratique en groupe », confirme Jacques Irondelle.
Le club de kayak du Pradet compte une centaine d'inscrits ; une sortie de groupe a lieu tous les samedi matin.

Mireille, Véronique et Christine. (Photo L. C.)

L. C.

7è édition du CHALLENGE MAXIME (kayak)

Dimanche 30 septembre, 69 kayakistes se sont élancés du club de kayak du Pradet sur la plage de la Garonne pour la 7e édition du challenge Maxime et pour le Tour kayak sénior.

La première course caritative, réservée aux licenciés, avait pour but la récolte de fonds pour la lutte contre le cancer en mémoire d'un jeune compétiteur, Maxime, décédé à 21 ans en 2011 des suites d'une leucémie.
La seconde course, plus compétitive, a été coorganisée avec le comité régional de kayak. C'était une première pour le club.